

CURRICULUM VITAE
PER PROGETTAZIONE E DIREZIONE LAVORI

Anno 2002

<i>Descrizione</i>	<i>Incarico</i>
Impresa Pizzarotti & C. S.p.A. Linea Alta Velocità Milano – Napoli, tratta Milano – Bologna Progetto costruttivo INTERFERENZE con acquedotti, gasdotti e fognature, nei comuni di Fontanellato, Fidenza e Parma. Concessionaria Ferrovie dello Stato, T.A.V. S.p.A.	Incarico professionale
Impresa Pizzarotti & C. S.p.A. Linea Alta Velocità Milano – Napoli, tratta Milano – Bologna Progetto costruttivo opere provvisoriale per realizzazione nuovi cavalcavia autostradali. Concessionaria Ferrovie dello Stato, T.A.V. S.p.A.	Incarico professionale
FALK Petroli S.p.A. Impianti di distribuzione carburanti località S.Ambrogio di Valpolicella (VR) e Vedelago (TV). Interventi di potenziamento impianti di distribuzione.	Incarico professionale
Studio di ingegneria Ghillani, Parma. ANAS prov. Genova. VIADOTTO su S.S.456 “del Turchino”. Progetto costruttivo strutturale.	Collaborazione

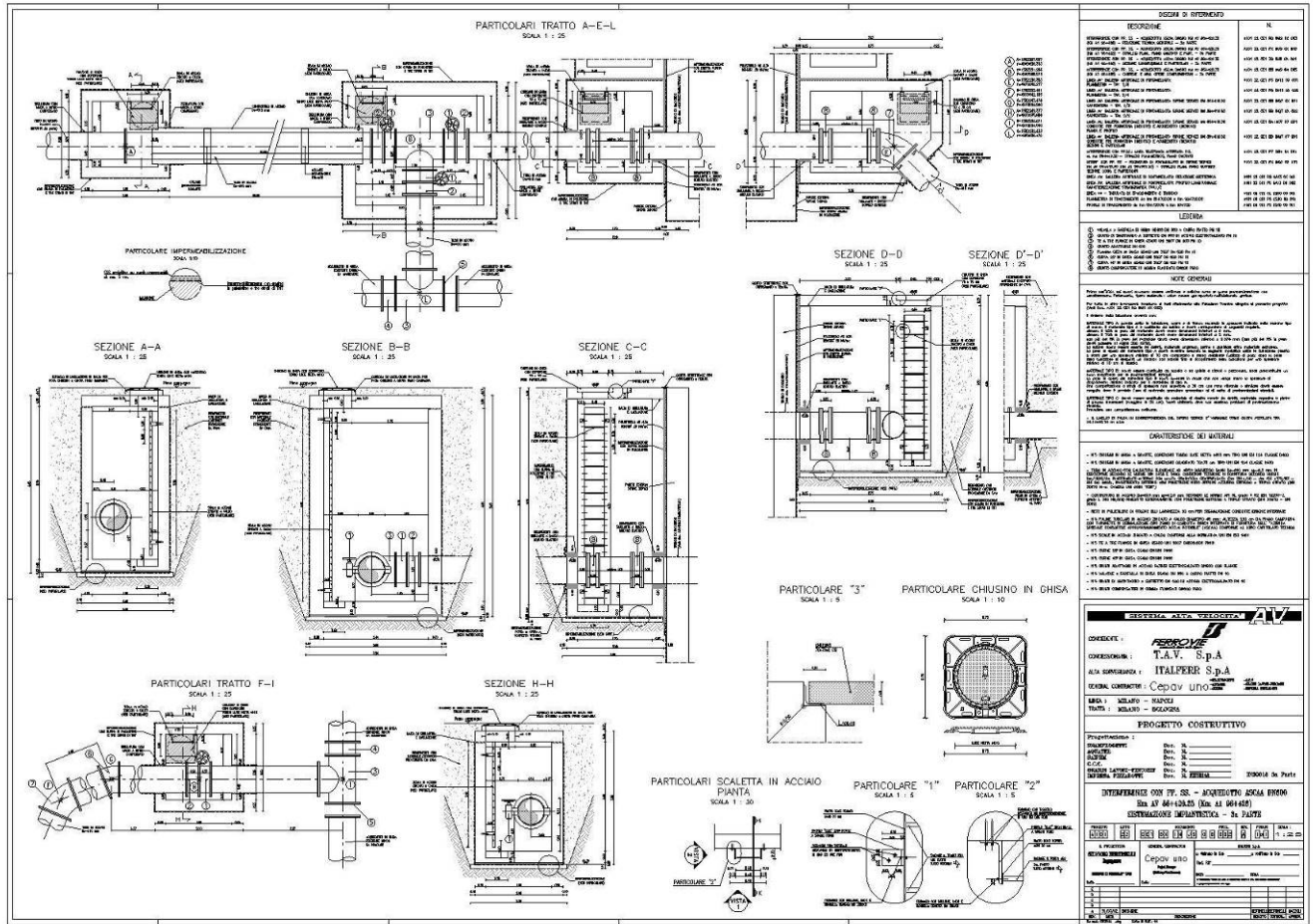

Descrizione	Incarico
Studio di ingegneria Ghillani, Parma. Autostrada A1 Milano – Napoli. Adeguamento tratto di attraversamento appenninico. VIADOTTO CAMPOLUNGO. Progetto costruttivo strutturale.	Consulenza strutturale Collaborazione
Studio di ingegneria Ghillani, Parma. Autostrada A1 Milano – Napoli. Adeguamento tratto di attraversamento appenninico. GALLERIA ARTIFICIALE GARDELLETTA. Progetto costruttivo strutturale.	Collaborazione
Impresa Pizzarotti & C. S.p.A. Linea Alta Velocità Milano – Napoli, tratta Milano – Bologna Progetto costruttivo ADEGUAMENTO MURI DI SOSTEGNO PER LA SICUREZZA AV-AUTOSTRADA A1. Concessionaria Ferrovie dello Stato, T.A.V. S.p.A.	Incarico professionale
Impresa Pizzarotti & C. S.p.A. Linea Alta Velocità Milano – Napoli, tratta Milano – Bologna Progetto costruttivo DISPOSITIVI DI SICUREZZA ASSE SUD DI FONTANELLATO. Concessionaria Ferrovie dello Stato, T.A.V. S.p.A.	Incarico professionale

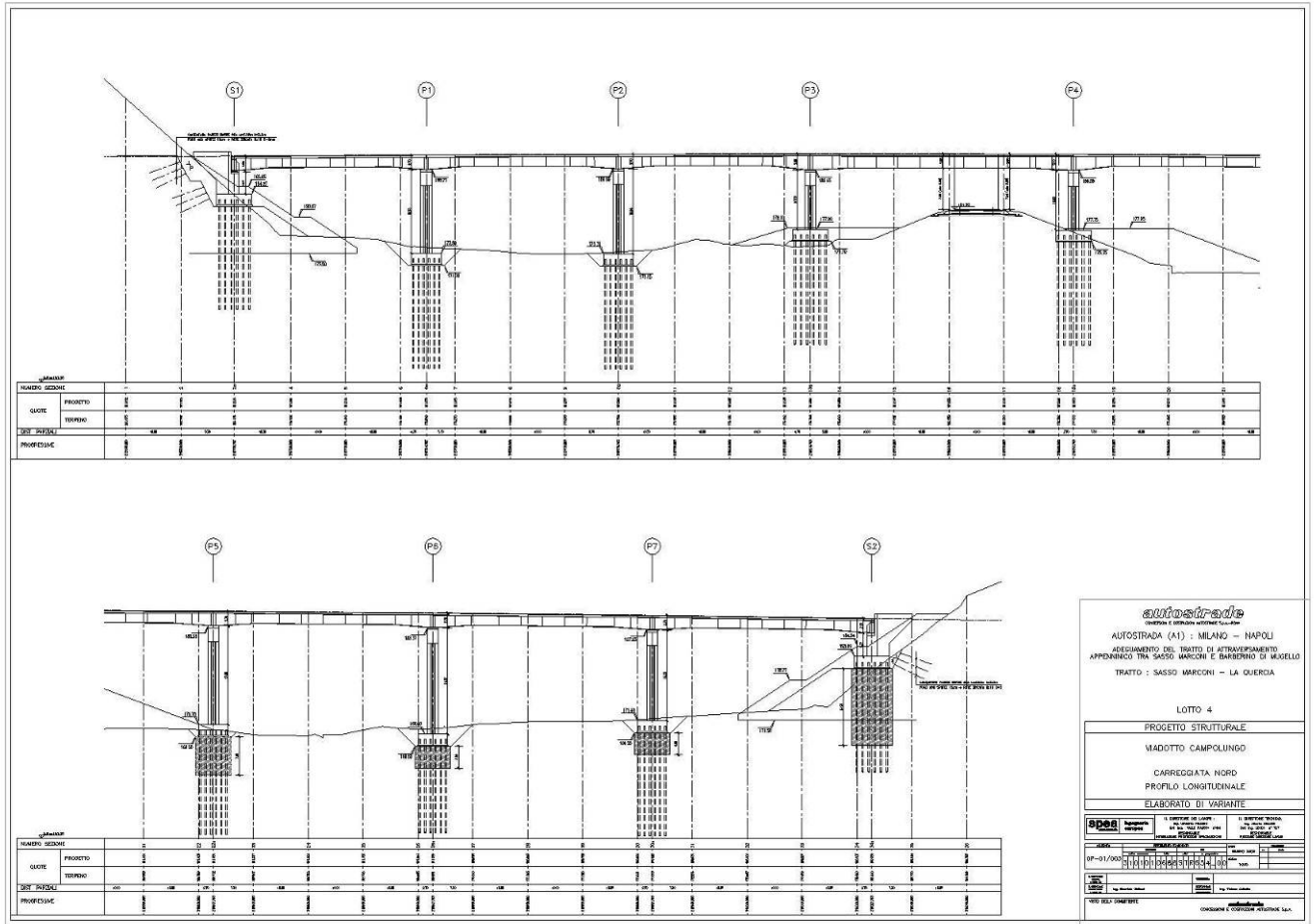

Anno 2004

Descrizione	Incarico
Studio di ingegneria Ghillani, Parma. Comune di Parma – Area stazione S.T.U. S.p.A. P.R.U. STAZIONE FS – LOTTO 1 Manufatto di sottopasso del piazzale stazione di Parma FS e opere connesse. Studio di fattibilità.	Consulenza strutturale Collaborazione
Impresa Pizzarotti & C. S.p.A. Linea Alta Velocità Milano – Napoli, tratta Milano – Bologna Progetto costruttivo AFFIANCAMENTO LINEA A.V.-AUTOSTRADA A1 ADEGUAMENTO BARRIERE DI SICUREZZA A1 CARREGGIATA NORD E SUD. Concessionaria Ferrovie dello Stato, T.A.V. S.p.A.	Incarico professionale
Studio di ingegneria Ghillani, Parma. Autostrada A1 Milano – Napoli, LOTTO 4. Adeguamento tratto di attraversamento appenninico. SEZIONI DI IMBOCCO GALLERIA NATURALE CAMPOLUNGO - Progetto esecutivo strutturale.	Collaborazione
Studio di ingegneria Ghillani, Parma. Autostrada A1 Milano – Napoli, LOTTO 4. Adeguamento tratto di attraversamento appenninico. VARIANTE SISTEMAZIONE STRADALE PER L'ABITATO DI MONZUNO - Progetto esecutivo.	Collaborazione
Impresa Pizzarotti & C. S.p.A. Linea Alta Velocità Milano – Napoli, tratta Milano – Bologna Progetto costruttivo DISPOSITIVI DI SICUREZZA ASSE SUD DI FONTANELLATO. Concessionaria Ferrovie dello Stato, T.A.V. S.p.A.	Incarico professionale
Studio di ingegneria Ghillani, Parma. Ristrutturazione viabilità e varco doganale nel porto commerciale di Marghera – Lotto 1 Progetto esecutivo stradale ed infrastrutturale.	Collaborazione
Impresa Pizzarotti & C. S.p.A. Ferrovia alta capacità Milano-Verona PROGETTO DEFINITIVO RISOLUZIONI INTERFERENZE VIABILITA' EXTRALINEA. General Contractor CEPAV DUE (Consorzio ENI per l'alta velocità).	Incarico professionale

Anno 2005

Descrizione	Incarico
Eurovie S.c.a.r.l. Grandi Infrastrutture Linea Alta Velocità Milano – Napoli, tratta Milano – Bologna BARRIERE DI SICUREZZA IN AUTOSTRADA A1. Progetto costruttivo. Concessionaria Ferrovie dello Stato, T.A.V. S.p.A.	Incarico professionale
Impresa Pizzarotti & C. S.p.A. Progetto di due complessi residenziali nel comune di LA MADDALENA (Sassari). Progetto urbanistico ed architettonico.	Collaborazione
Impresa Pizzarotti & C. S.p.A. Ristrutturazione e cambio d'uso complesso "LE LOGGE", Progettazione esecutiva e direzione lavori strutturale. Via San Leonardo 51 Parma.	Incarico professionale
Impresa Pizzarotti & C. S.p.A. Progetto esecutivo strutture in C.A. in opera per nuovo stabilimento DULEVO International a Fontanellato (PR).	Incarico professionale
Studio di ingegneria Ghillani, Parma. Autostrada A1 Milano – Napoli, LOTTO 4. Adeguamento tratto di attraversamento appenninico. PONTE MONZANELLO - Progetto esecutivo strutturale.	Consulenza strutturale Collaborazione
Studio di ingegneria Ghillani, Parma. Autostrada A1 Milano – Napoli, LOTTO 12. Adeguamento tratto di attraversamento appenninico. VIADOTTI NAVALE, BOLLONE E FIUMICELLO. Progetto esecutivo strutturale.	Collaborazione
Studio di Architettura Cantarelli, Parma. "Nuova Caserma della Guardia di Finanza di Fermo" Progetto esecutivo.	Collaborazione
TANZI AURELIO Petroli S.r.l. Nuova stazione di servizio (impianto distribuzione carburanti) sulla tangenziale sud di Verona.	Incarico professionale
Studio di ingegneria Ghillani, Parma. Comune di Parma – Area stazione S.T.U. S.p.A. P.R.U. STAZIONE FS – LOTTO 1 Manufatto di sottopasso del piazzale stazione di Parma FS e opere connesse. Progetto preliminare e definitivo.	Consulenza strutturale Collaborazione

DEDALO S.r.l.

ing. Silvano Bertinelli

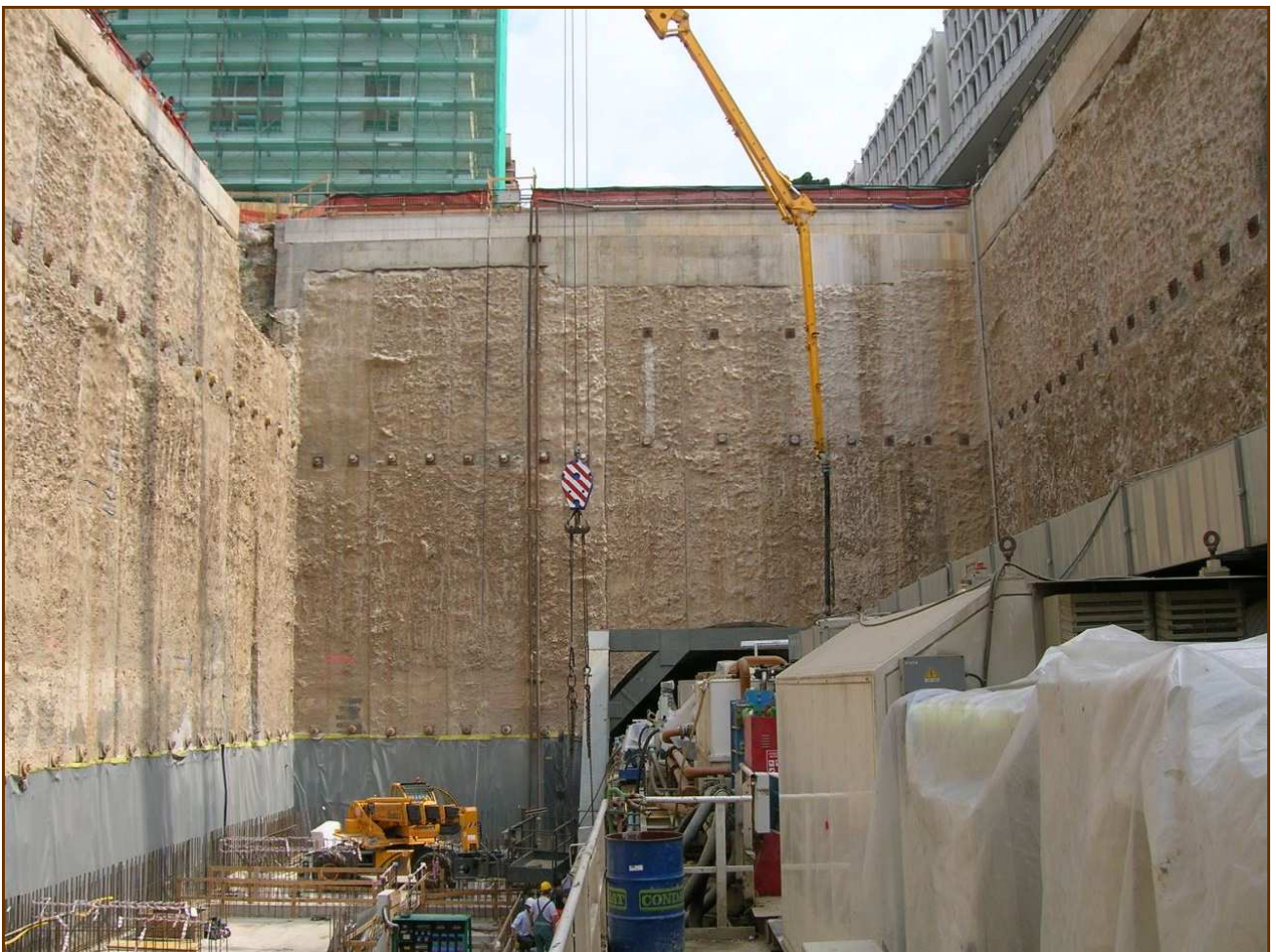
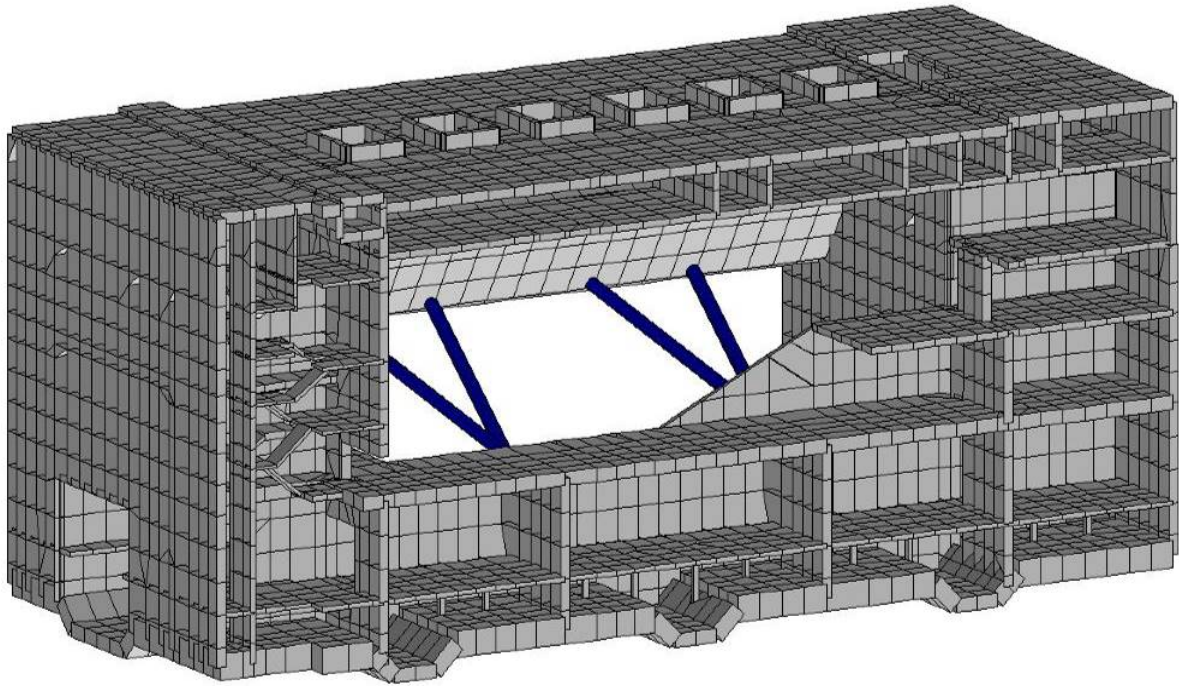

Descrizione	Incarico
Astaldi S.p.A., Roma. METROBUS, metropolitana leggera di Brescia Tratta Prealpino-S. Eufemia – Stazione “STAZIONE FS” Progetto esecutivo strutturale.	Consulenza strutturale Collaborazione
Studio di ingegneria Ghillani, Parma. Comune di Parma – Area stazione S.T.U. S.p.A. P.R.U. STAZIONE FS – LOTTO 1 Manufatto di sottopasso del piazzale e opere connesse. Progetto esecutivo strutturale.	Consulenza strutturale Collaborazione
Studio di ingegneria Petrolini, Parma. S.P.I.P. - AMPLIAMENTO AREA PRODUTTIVA OVEST CA' ROSSA Progettazione urbanistica e infrastrutturale. Progetto definitivo.	Collaborazione
Guazzi Renato S.n.c Costruzione di fabbricato ad uso residenziale (13 appartamenti) a Parma in via Venezia 12/14. Progettazione e direzione lavori strutturale, coordinamento sicurezza.	Incarico professionale
Studio di Architettura Cantarelli, Parma. “Nuova Caserma gruppo aeronavale di La Spezia” Progetto esecutivo architettonico.	Collaborazione
Eurovie S.c.a.r.l. Grandi Infrastrutture Linea Alta Velocità Milano – Napoli, tratta Milano – Bologna BARRIERE PER GALLERIA GA16. Concessionaria Ferrovie dello Stato, T.A.V. S.p.A. Progetto costruttivo.	Incarico professionale

DEDALO S.r.l.

ing. Silvano Bertinelli

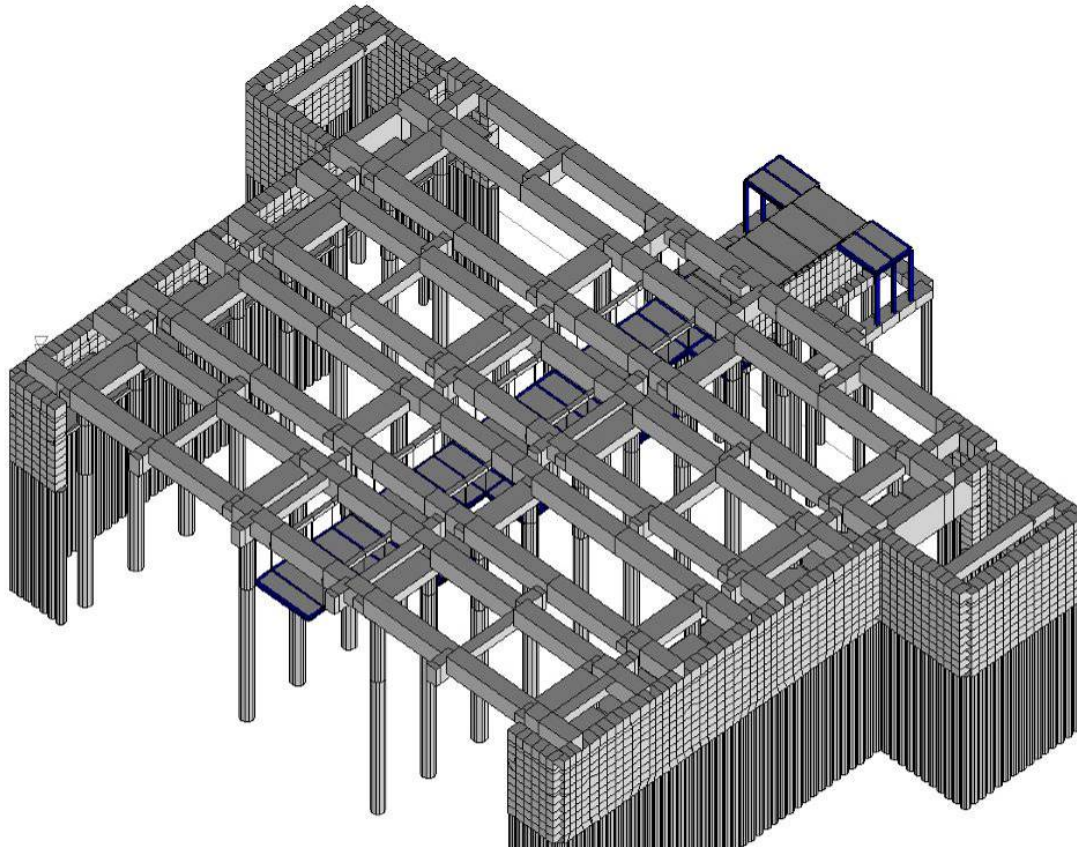

Dedalo S.r.l. - via Venezia 12/14 - 43122 Parma (PR)
Cod. Fisc. P.IVA e Nr. Iscrizione al Registro Imprese di Parma 01998170342
Tel.0521/460010 - Fax. 0521/495712

<i>Descrizione</i>	<i>Incarico</i>
Astaldi S.p.A., Roma. METROBUS, metropolitana leggera di Brescia Tratta Prealpino-S. Eufemia – Stazione “OSPEDALE” Progetto esecutivo strutturale.	Consulenza strutturale Collaborazione
Studio di ingegneria Ghillani, Parma. Comune di Parma – Area stazione S.T.U. S.p.A. P.R.U. STAZIONE FS – LOTTO 1 Copertura in acciaio del nuovo piazzale binari. Progetto esecutivo strutturale.	Consulenza strutturale Collaborazione
Studio di ingegneria Petrolini, Parma. S.P.I.P. - AMPLIAMENTO AREA PRODUTTIVA OVEST CA' ROSSA Progettazione urbanistica e infrastrutturale. Progetto esecutivo.	Collaborazione
Impresa G.F. S.r.l., Casalmaggiore(CR). Complesso residenziale “Parmetta” da realizzare a Casale di Mezzani(PR). Progettazione esecutiva e direzione lavori strutturale.	Incarico professionale

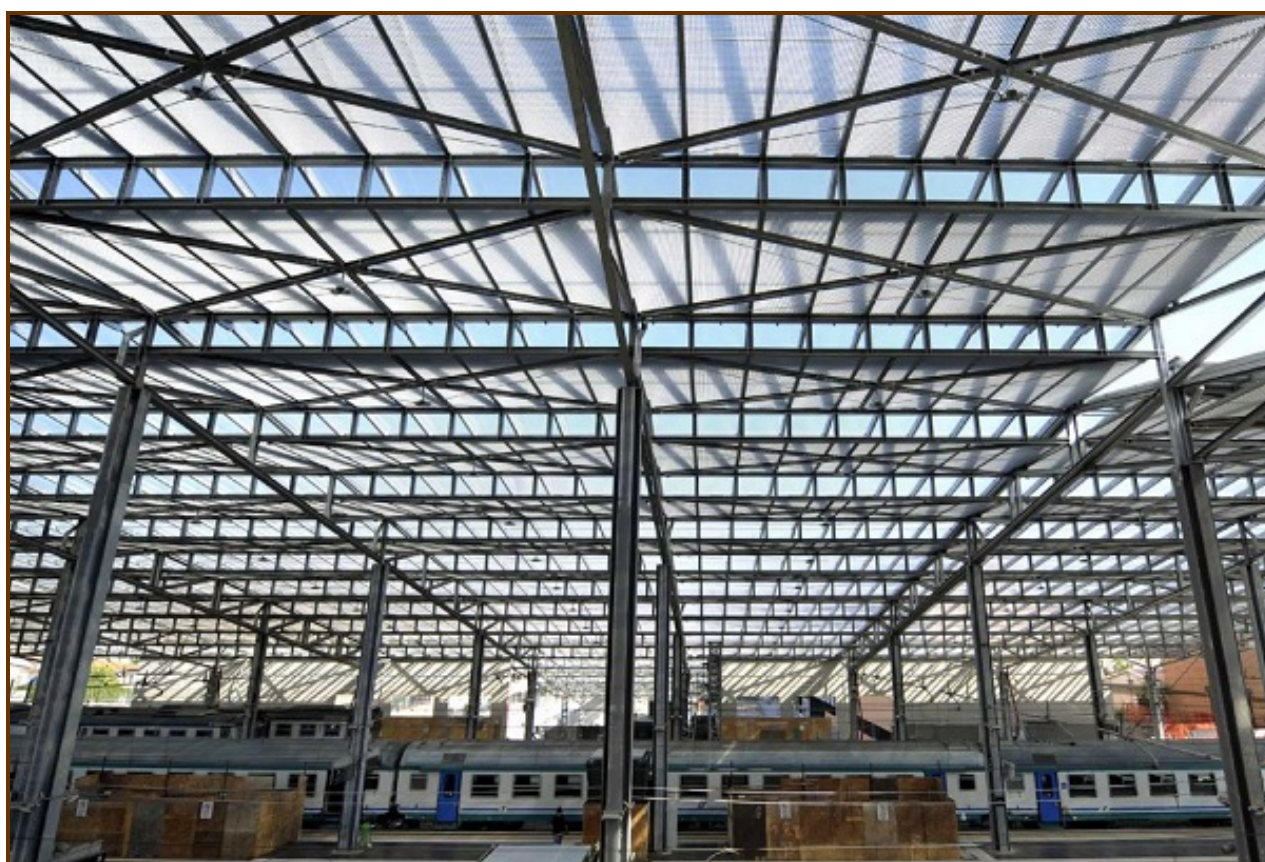

DEDALO S.r.l.

ing. Silvano Bertinelli

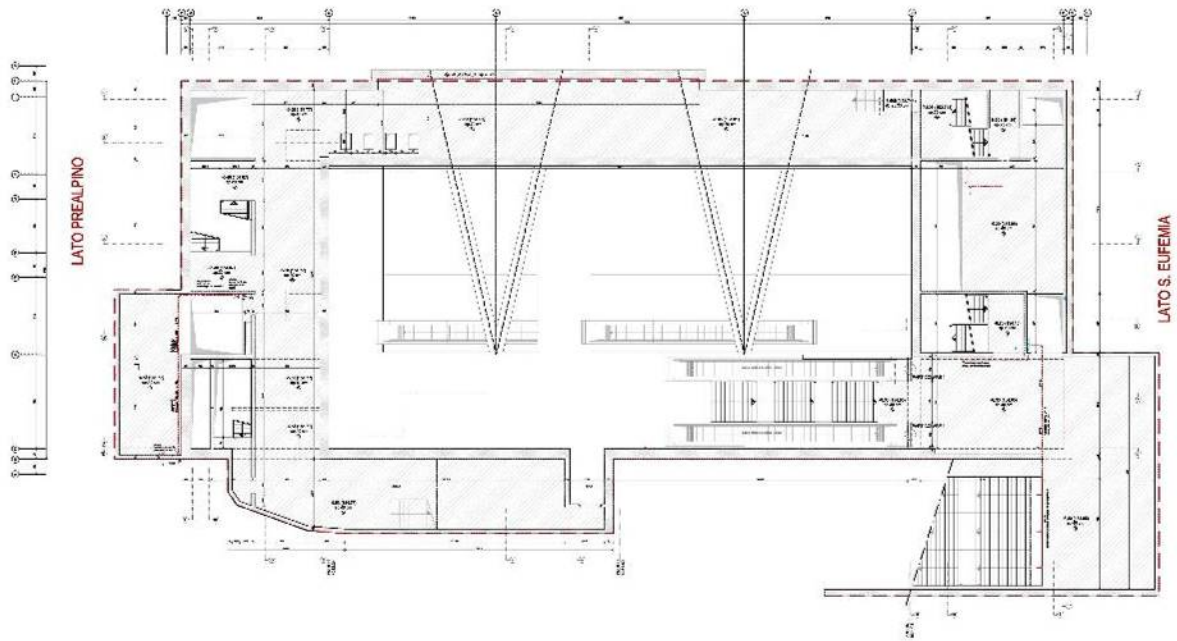

Descrizione	Incarico
Impresa Pizzarotti & C. S.p.A. Edificio prefabbricato in C.A. per TECRES S.r.l. - Roma EDIFICIO PREDA – Cisterna di Latina (LT) Progetto esecutivo strutturale.	Incarico professionale
Impresa Pizzarotti & C. S.p.A. Edificio prefabbricato in C.A. per PAVONI DIFFUSION Edificio multipiano, Roma. Progetto esecutivo strutturale.	Incarico professionale
Impresa Pizzarotti & C. S.p.A. Realizzazione di pavimentazione per edificio produttivo SIDEL S.p.A., Parma. Progetto esecutivo strutturale.	Incarico professionale
Consorzio B.B.M. Autostrada Bre.Be.Mi. - Corpo autostradale Sottopassi e Sottovia SO32-36-37-38-42-50-51 Progetto definitivo strutturale.	Incarico professionale
Comune di Roccabianca (PR) Progetto strutturale di recupero dell'immobile denominato "Arena del Sole" a destinazione ricreativo culturale.	Incarico professionale
Impresa Pizzarotti & C. S.p.A. Progetto esecutivo pista per prefabbricazione nuovo tegolo presso lo Stabilimento di Lucignano (AR)	Incarico professionale

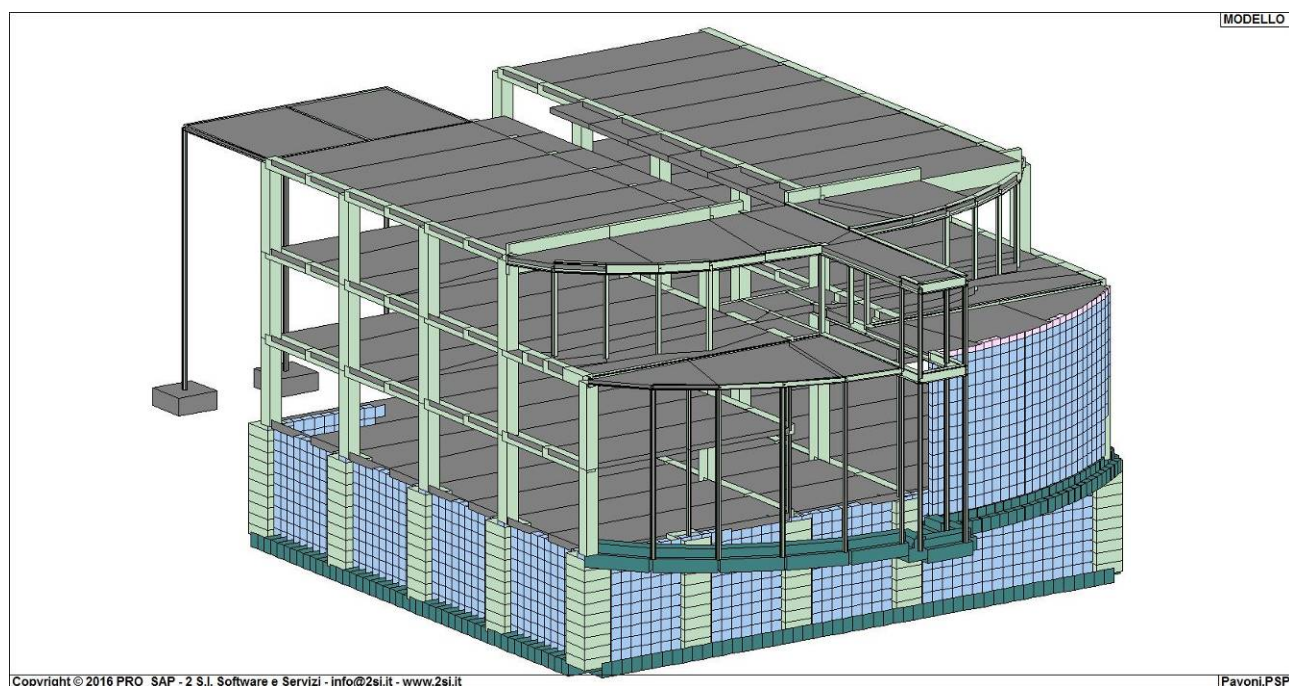

Descrizione	Incarico
Impresa Pizzarotti & C. S.p.A. Campi fotovoltaici Melilli - Augusta sulle gallerie artificiali dell'Autostrada Catania - Siracusa Progetto definitivo opere civili per impianti fotovoltaici	Incarico professionale
Impresa Pizzarotti & C. S.p.A. Edificio a destinazione civile prefabbricato in C.A. multipiano per BACCHESCI COSTRUZIONI in comune di Grosseto Progetto esecutivo strutturale.	Incarico professionale
Impresa Pizzarotti & C. S.p.A. Edificio prefabbricato in C.A. a destinazione industriale da erigersi in località Darsena Pisana (PI) per Società Navale Pisa S.r.l. Progetto esecutivo strutturale.	Incarico professionale
Impresa Pizzarotti & C. S.p.A. Edificio prefabbricato in C.A. a destinazione commerciale da erigersi in località Li Punti (SS) per NUOVA CAPOLINO S.r.l. Progetto esecutivo strutturale.	Incarico professionale
Impresa Pizzarotti & C. S.p.A. Edificio prefabbricato in C.A. a destinazione industriale da erigersi in località San Cesareo (Roma) per DONA Immobiliare S.r.l. Progetto esecutivo strutturale.	Incarico professionale
Impresa Pizzarotti & C. S.p.A. Edificio multipiano prefabbricato in C.A. a destinazione commerciale da erigersi In VIA BURLA nel comune di Parma. Progetto esecutivo strutturale.	Incarico professionale
Impresa Pizzarotti & C. S.p.A. Costruzione NUOVO PONTE NORD di Parma Sistemazione viabilità provvisoria lato Via Europa.	Incarico professionale
Impresa Pizzarotti & C. S.p.A. Edificio multipiano prefabbricato in C.A. a destinazione industriale da erigersi in comune di Parma per CHIESI FARMACEUTICI S.p.A., blocco D. Progetto esecutivo strutturale.	Incarico professionale
S.P.E - Società Parmense Elettricità S.r.l. Progetto esecutivo per impianto idroelettrico nel comune di Palanzano, località Palazzo.	Incarico professionale

DEDALO S.r.l.

ing. Silvano Bertinelli

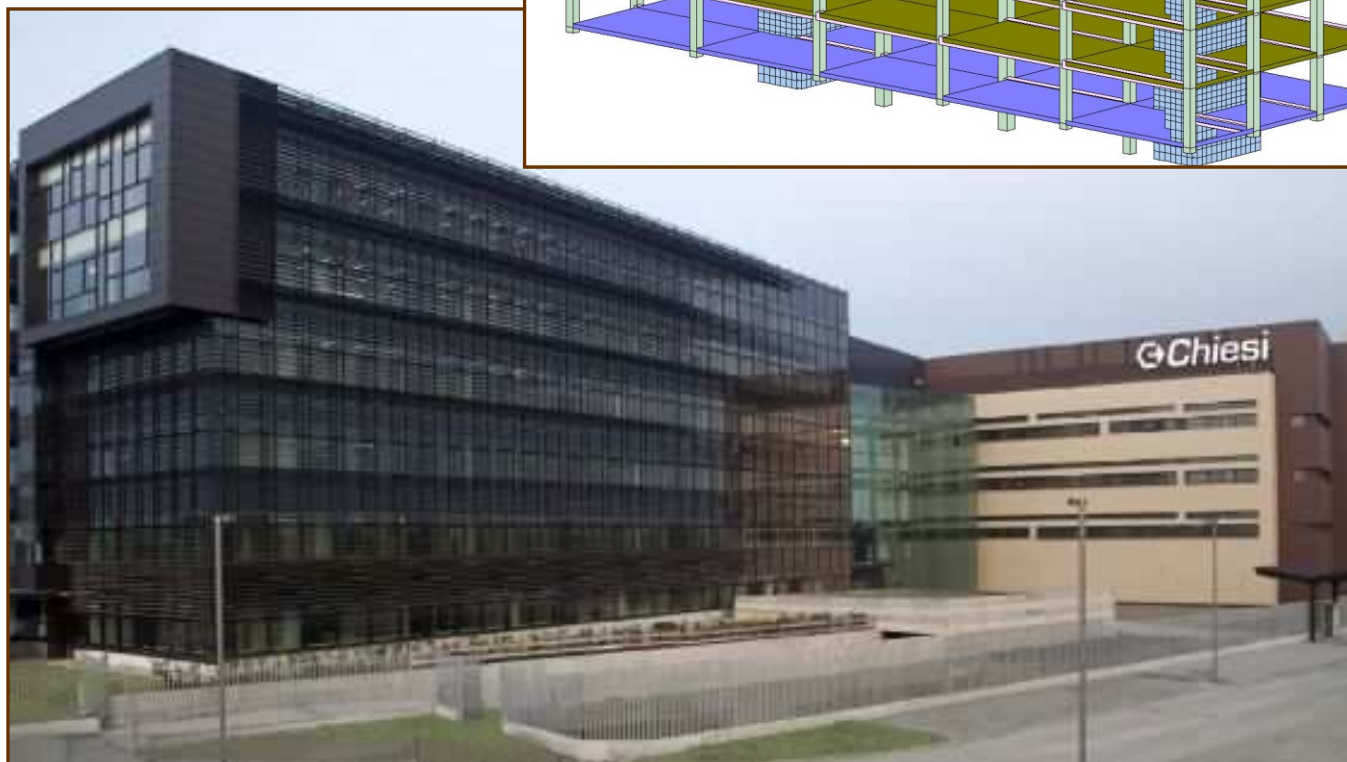
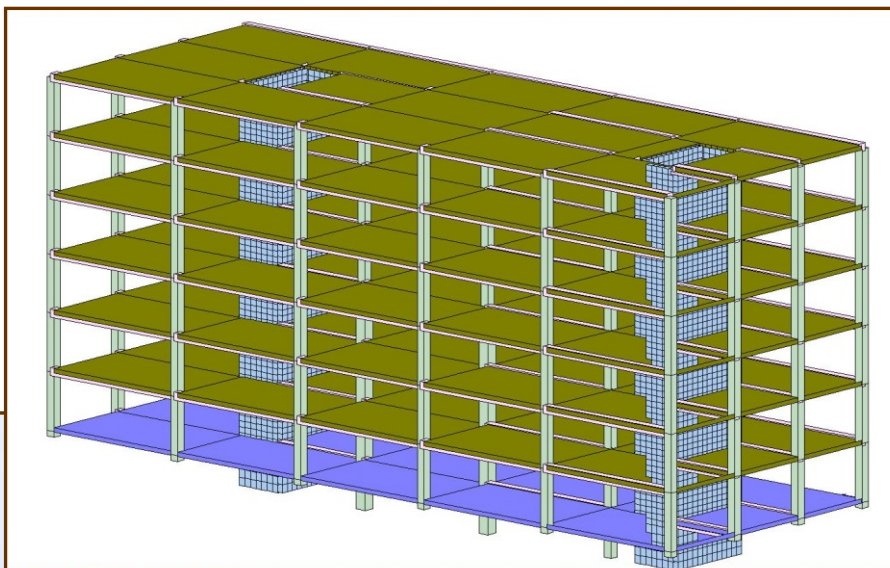
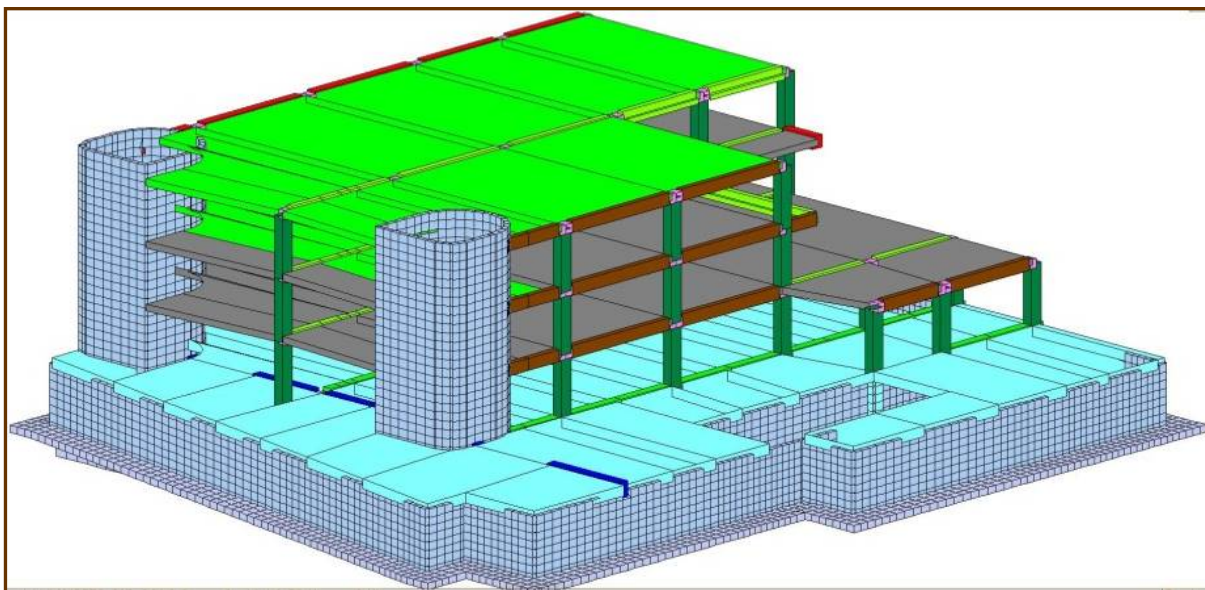

Dedalo S.r.l. - via Venezia 12/14 - 43122 Parma (PR)
Cod. Fisc. P.IVA e Nr. Iscrizione al Registro Imprese di Parma 01998170342
Tel.0521/460010 - Fax. 0521/495712

<i>Descrizione</i>	<i>Incarico</i>
Studio di ingegneria Ghillani, Parma. Viabilità per il comune di Busalla (GE) Studio comparativo proposte di tracciato nuova tangenziale.	Collaborazione
Astaldi S.p.A., Roma. Progetto Costruttivo Nuova Stazione Ferroviaria Interrata Alta Velocità di Bologna, strutture di fondazione. Progetto costruttivo strutturale.	Consulenza strutturale Collaborazione
Impresa Pizzarotti & C. S.p.A. Edificio prefabbricato in C.A. ad uso commerciale per C.M.S.A. da erigersi nel comune di Monsummano Terme (PT). Progetto esecutivo strutturale.	Incarico professionale
Studio di ingegneria MVM ENGINEERING S.R.L, Parma. GALLERIA ARTIFICIALE EX CASCINA MERLATA per opere essenziali di accessibilità EXPO MILANO 2015. Progetto esecutivo strutturale.	Consulenza strutturale Collaborazione
TANZI AURELIO Petroli S.r.l. Ampliamento pensiline e potenziamento con impianto di distribuzione GPL presso stazioni di servizio esistenti ubicate nei comuni di Torrile, Collecchio e Rovereto. Progettazione e direzione lavori, coordinamento della sicurezza.	Incarico professionale
Impresa Pizzarotti & C. S.p.A. Verifica dello stato di consistenza degli edifici circostanti l'area di cantiere per la realizzazione di parcheggi multipiano nel Comune di Parma, Via Kennedy e Via Del Conservatorio.	Incarico professionale
Condominio Grazia Ripristino e messa in sicurezza del muro di sostegno dell'area cortilizia e dello stesso stabile. Progettazione esecutiva e direzione lavori strutturale.	Incarico professionale



<i>Descrizione</i>	<i>Incarico</i>
Studio ART S.r.l., Parma. Messa in sicurezza idraulica del tratto focivo del fiume Magra dal torrente Isolone fino alla foce in sponda sinistra e dal torrente Canal Grande fino alla foce in sponda destra. Verifiche Strutturali e Geotecniche.	Incarico professionale
Impresa Pizzarotti & C. S.p.A. Verifica dello stato di consistenza degli edifici circostanti l'area di cantiere per la realizzazione della viabilità funzionale al nuovo Ponte Nord di Parma.	Incarico professionale
Impresa Pizzarotti & C. S.p.A. Edificio prefabbricato in C.A. ad uso industriale per INVESTIMENTI IMM.RI S.r.l. da erigersi nel comune di San Cesareo (Roma). Progetto esecutivo strutturale.	Incarico professionale
Impresa Pizzarotti & C. S.p.A. Edificio prefabbricato in C.A. ad uso industriale per BRUSCHINI S.r.l. da erigersi nel comune di Rocca Massima(LT). Progetto esecutivo strutturale.	Incarico professionale
Studio di ingegneria Massera, Parma. Strutture prefabbricate in acciaio e legno da erigersi in diverse località in provincia de l'Aquila quali ricostruzioni post evento sismico del 2009. Progetto esecutivo strutturale.	Consulenza strutturale
A&A Energia S.r.l. Progetto esecutivo per impianto idroelettrico nel comune di Palanzano, località Nirone.	Incarico professionale

Anno 2012

<i>Descrizione</i>	<i>Incarico</i>
Consorzio ARCOTEEM S.c.r.l. Tangenziale Esterna Est Milano Progetto esecutivo espropri e demolizioni.	Incarico professionale
Studio di ingegneria Ghillani, Parma. CMT Copenhagen Metro Team, nuova linea Metropolitana per la città di Copenhagen, "Stazione PHP". Progetto esecutivo strutturale.	Consulenza strutturale Collaborazione
Scarica Alfredo S.p.a. Strutture in acciaio di diverse tipologie, scale, pensiline, solai di cavedi, coperture praticabili ecc. poste in opera in diverse località nel territorio nazionale. Progetto esecutivo strutturale.	Incarico professionale
Studio di ingegneria Massera, Parma. Strutture prefabbricate in acciaio a destinazione industriale da erigersi in diverse località in Emilia Romagna. Progetto esecutivo strutturale.	Consulenza strutturale
Per Ciotti Beniamino e Corchia Maria Nuova costruzione di edificio a destinazione residenziale monofamiliare, Lotto 2, Ambito A9, PUA Scheda Norma A/4, via Sant'Eurosia, Parma. Progettazione esecutiva e direzione lavori strutturale.	Incarico professionale

Anno 2013

Descrizione	Incarico
PIRCHER S.p.A. Nuova linea di griglie in ghisa per copertura canaline prefabbricate per raccolta acque piovane. Dimensionamento esecutivo strutturale.	Consulenza strutturale
Studio di ingegneria Ghillani, Parma. Tenuta dell' Ornellaia, nuove strutture metalliche per Tettoia Uve, Lavaggio Barrique e pensilina "Coppone". Comune di Castagneto Carducci (LI) Progetto esecutivo strutturale.	Consulenza strutturale
Lavori di riparazione e miglioramento sismico della chiesa dell'Assunzione di Maria Vergine di Castrignano. Comune di Langhirano (PR). Progetto esecutivo strutturale.	Incarico professionale
Studio di ingegneria Ghillani, Parma. Comune di Parma – Area stazione S.T.U. S.p.A. P.R.U. STAZIONE FS – LOTTO 1 Copertura in acciaio del nuovo piazzale stazione bus. Progetto esecutivo strutturale.	Consulenza strutturale
Astaldi S.p.A., Roma. Progetto Costruttivo Nuova Stazione Ferroviaria Interrata Alta Velocità di Bologna, strutture intermedie e di copertura. Progetto costruttivo strutturale.	Consulenza strutturale Collaborazione

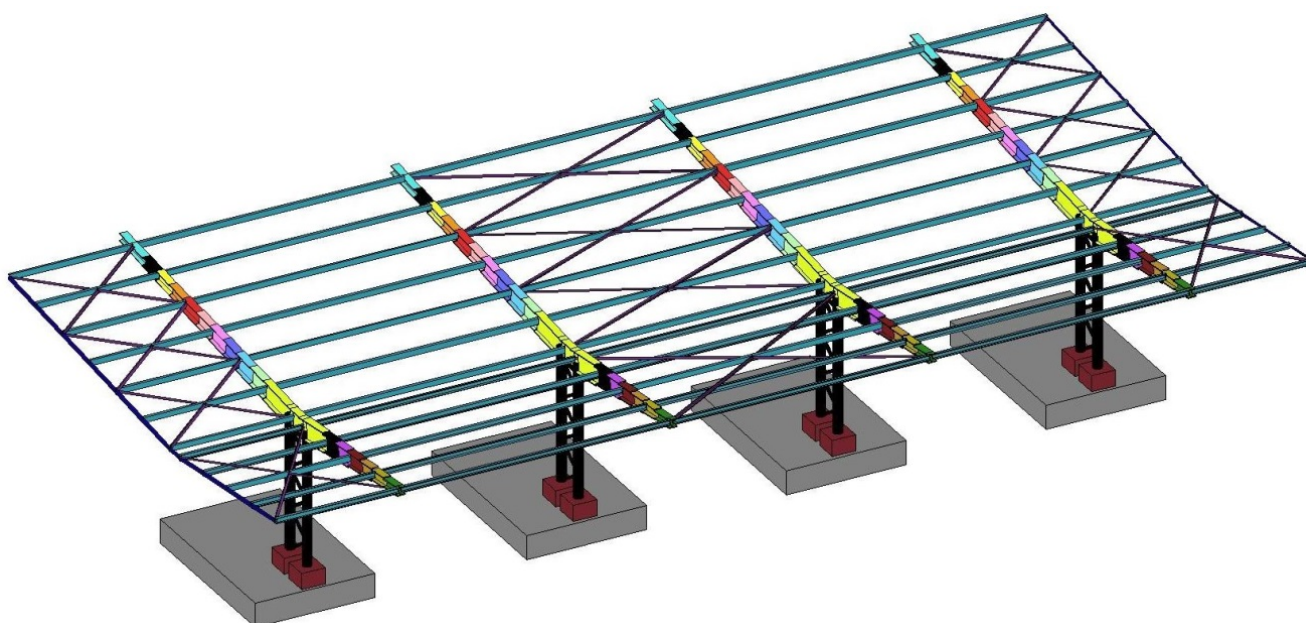

DEDALO S.r.l.

ing. Silvano Bertinelli

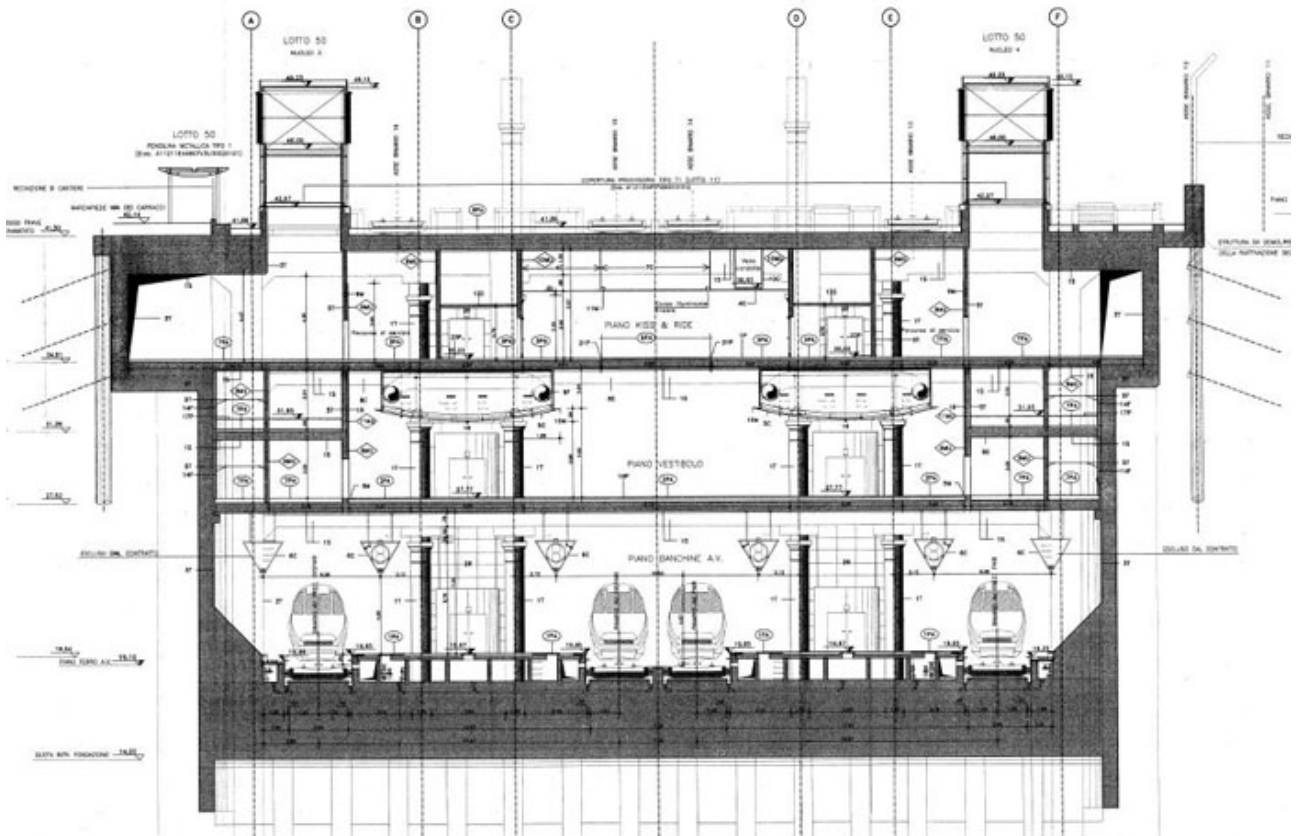

DEDALO S.r.l.

ing. Silvano Bertinelli

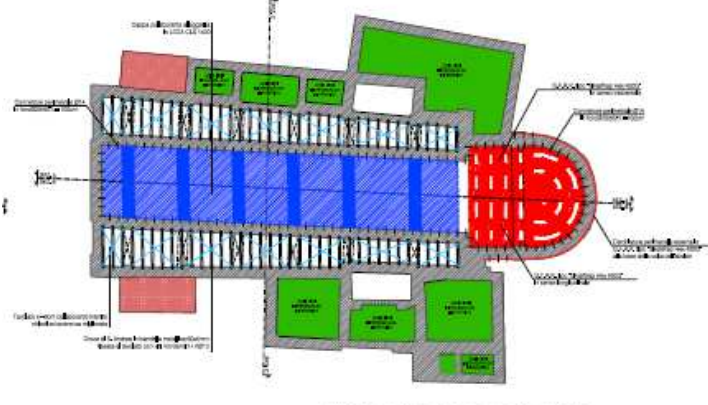
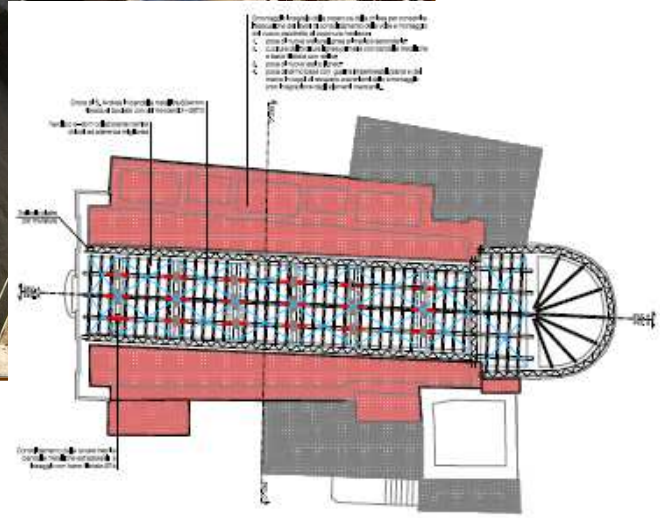

Dedalo S.r.l. - via Venezia 12/14 - 43122 Parma (PR)
Cod. Fisc. P.IVA e Nr. Iscrizione al Registro Imprese di Parma 01998170342
Tel.0521/460010 - Fax. 0521/495712

<i>Descrizione</i>	<i>Incarico</i>
CF Costruzioni S.r.l. Nuova costruzione di complesso residenziale, 1° stralcio costituito da 3 case monofamiliari aggregate a schiera, lottizzazione "Parco Urbano" a Busseto (PR). Progetto esecutivo completo e direzione lavori.	Incarico professionale
FPE TECNOLOGIES S.r.l. Progetto esecutivo per miglioramento sismico di struttura prefabbricata esistente, in via Ilariuzzi, 15 a Parma.	Incarico professionale
EFFE.CI. S.r.l. Ristrutturazione edilizia edificio prefabbricato ad uso magazzino in Strada Nuova Naviglio, 8 a Parma. Intervento di Miglioramento Sismico, Progettazione esecutiva e direzione lavori strutturale.	Incarico professionale
Studio di ingegneria Ghillani, Parma. Comune di Parma – Area stazione S.T.U. S.p.A. P.R.U. STAZIONE FS – LOTTO 2 EDIFICIO torre E, 12 piani. Progetto strutturale definitivo.	Consulenza strutturale
Francesca Zanazio e Claudio Zanlari Ristrutturazione edilizia di edificio storico pluripiano in via Repubblica, 61 a Parma. Intervento di Miglioramento Sismico, Progettazione esecutiva e direzione lavori strutturale.	Incarico professionale

Anno 2015

<i>Descrizione</i>	<i>Incarico</i>
CF Costruzioni. Nuova costruzione di 3 unità monofamiliari ad uso residenziale. Soragna (PR)	Incarico professionale
EFFE.CI. S.r.l. Costruzione di nuovo fabbricato ad uso uffici in Strada Nuova Naviglio, 8 a Parma. Progettazione esecutiva e direzione lavori strutturale.	Incarico professionale
Lavori di riparazione e miglioramento sismico della casa canonica della Parrocchia di San Giovanni Apostolo ed Evangelista, diocesi di Fidenza. Località Chiuda Ferranda, Comune di Fidenza (PR). Progetto esecutivo strutturale.	Incarico professionale
Studio di ingegneria Ghillani, Parma. HILTON Capomulini - Progetto di rifunzionalizzazione Comune Acireale, provincia di Catania Palazzine A, B, C, D ed A executive Progettazione esecutiva architettonica e strutturale.	Collaborazione Consulenza strutturale
PIRCHER S.p.A. Canalizzazioni prefabbricate in C.A. per raccolta acque meteoriche in aree aeroportuali, poste in opera in diverse località nel territorio nazionale. Progetto esecutivo strutturale.	Consulenza strutturale
Studio ART S.r.l., Parma. Sistemazione idraulica del compartimento di Mezzani III Lotto – Comune di Mezzani (PR). Manufatti scatolari in c.c.a. Progetto esecutivo strutturale.	Consulenza strutturale

Anno 2016

<i>Descrizione</i>	<i>Incarico</i>
CARNOVALE S.r.l. Complesso residenziale composto da quattro copie di unità abitative indipendenti. Piano particolareggiato di iniziativa pubblica PP 09 LOTTI 1,2,3 e 4 san Michele de' Gatti, Felino (PR). Progettazione esecutiva e direzione lavori strutturale.	Incarico professionale
Astaldi S.p.A., Roma. Potenziamento infrastrutturale Pontremolese, raddoppio della tratta Solignano-Osteriazza. Progetto esecutivo.	Collaborazione Consulenza strutturale
BACCHESCHI COSTRUZIONI S.r.l. Piano Urbanistico Attuativo per nuovo insediamento Ricettivo, Turistico, Alberghiero a Castiglione della Pescaia (GR)	Incarico professionale
Studio ART S.r.l., Parma. Lavori di arginatura sul fiume Lambro settentrionale necessari per la messa in sicurezza dell'abitato di San Maurizio al Lambro in comune di Cologno Monzese. Progetto esecutivo strutturale.	Incarico professionale

Anno 2017

<i>Descrizione</i>	<i>Incarico</i>
ABACA S.r.l. Piano particolareggiato PCC 24 LOTTE 3 e 10, via Magani, San Pancrazio (PR) Progettazione esecutiva e direzione lavori strutturale.	Incarico professionale
PIRCHER S.p.A. Vasche per stoccaggio acque reflue prefabbricate in C.A., dimensioni da 8 a 50 mc poste in opera in diverse località nel territorio nazionale. Progetto esecutivo strutturale.	Consulenza strutturale
Provincia di Ravenna ADEGUAMENTO BARRIERE DI SICUREZZA SP53 ponte sul fiume Ronco in località Coccolia, Ravenna Progetto esecutivo.	Incarico professionale
MAEG Costruzioni S.p.A., Vazzola(TV). Dimensionamento e verifica strutturale e geotecnica delle strutture di fondazione in c.c.a. su pali da realizzarsi per l'ampliamento dello stabilimento GLAXO a San Polo di Torrile (PR). Progetto esecutivo strutturale.	Incarico professionale
Lavori di riparazione e miglioramento sismico della Chiesa di San Donnino a Casarola, comune di Monchi delle Corti (PR). Progetto esecutivo strutturale.	Incarico professionale

Anno 2018

<i>Descrizione</i>	<i>Incarico</i>
CASONE S.p.A., Noceto(PR). Dimensionamento e verifica strutturale e geotecnica delle strutture di fondazione in c.c.a. su pali da realizzarsi per la costruzione di una nuova pensilina metallica. Progetto esecutivo strutturale.	Incarico professionale
Astaldi S.p.A., Roma. RETE FERROVIARIA ITALIANA Itinerario Napoli-Bari - Variante linea Cannello Napoli Galleria Artificiale GA01 Progetto esecutivo strutturale.	Consulenza strutturale Collaborazione
Consorzio della Bonifica Parmense ADEGUAMENTO BARRIERE DI SICUREZZA Ponte sul fiume Ceno in località Serravalle, Comune di Varano dè Melegari (PR). Progetto esecutivo.	Incarico professionale
Provincia di Livorno ADEGUAMENTO BARRIERE DI SICUREZZA SP5 e SP8 ponti sui torrenti Rio Maggiore e Rio Ardenza, Comune di Livorno Progetto esecutivo.	Incarico professionale
GSK, GlaxoSmithKline – stabilimento di San Polo di Torrile (PR) Realizzazione nuovo montacarichi esterno. Progettazione esecutiva e direzione lavori strutturale.	Incarico professionale

Anno 2019

Descrizione	Incarico
Comune di Grosseto ADEGUAMENTO BARRIERE DI SICUREZZA per nuova pista ciclabile verso località Roselle. Progetto esecutivo.	Incarico professionale
MECAMIDI' S.p.A. Nuovo impianto idroelettrico sito nel comune di Parma, sulla sponda sinistra del torrente Parma. Collaudo delle strutture.	Incarico professionale
Azienda Sanitaria Locale di Parma Casa della Salute di Noceto (PR) Intervento di ristrutturazione con Miglioramento Sismico. Direzione Lavori Strutturale	Incarico professionale
Comune di Polesine Zibello (PR) Palestra di Polesine Intervento di ristrutturazione con Miglioramento Sismico. Progettazione esecutiva e direzione lavori.	Incarico professionale
TOTO S.p.A. Nuovo Ponte sul fiume Po in località San Benedetto Po. Opere provvisorie, palancole in alveo per la realizzazione della fondazione per la nuova pila. Progetto esecutivo.	Consulenza strutturale Collaborazione
Astaldi S.p.A., Roma. Progetto Costruttivo Nuova Stazione Ferroviaria Interrata Alta Velocità di Bologna, strutture intermedie e di copertura. Interventi di adeguamento della copertura e della rete di raccolata delle acque meteoriche. Progetto esecutivo.	Incarico professionale

Rimaniamo a disposizione per ogni chiarimento, cordiali saluti.

Parma, 3 febbraio 2020

ing. Silvano Bertinelli

SILVANO BERTINELLI
Ingegnere
ORDINE DI PARMA N° 1748

