

Consorzio Bonifica Parmense

SCHEDA DI PRESENTAZIONE



CONSORZIO BONIFICA PARMENSE

CHE TIPO DI ENTE SIETE: siamo un ente diritto pubblico economico.

IN QUALE TERRITORIO OPERATE: ci occupiamo della salvaguardia del territorio parmense, dal crinale appenninico al Po, per una superficie complessiva di 325.899 ettari.

DI COSA VI OCCUPATE: di prevenzione dal rischio idrogeologico, di irrigazione e di difesa idraulica.

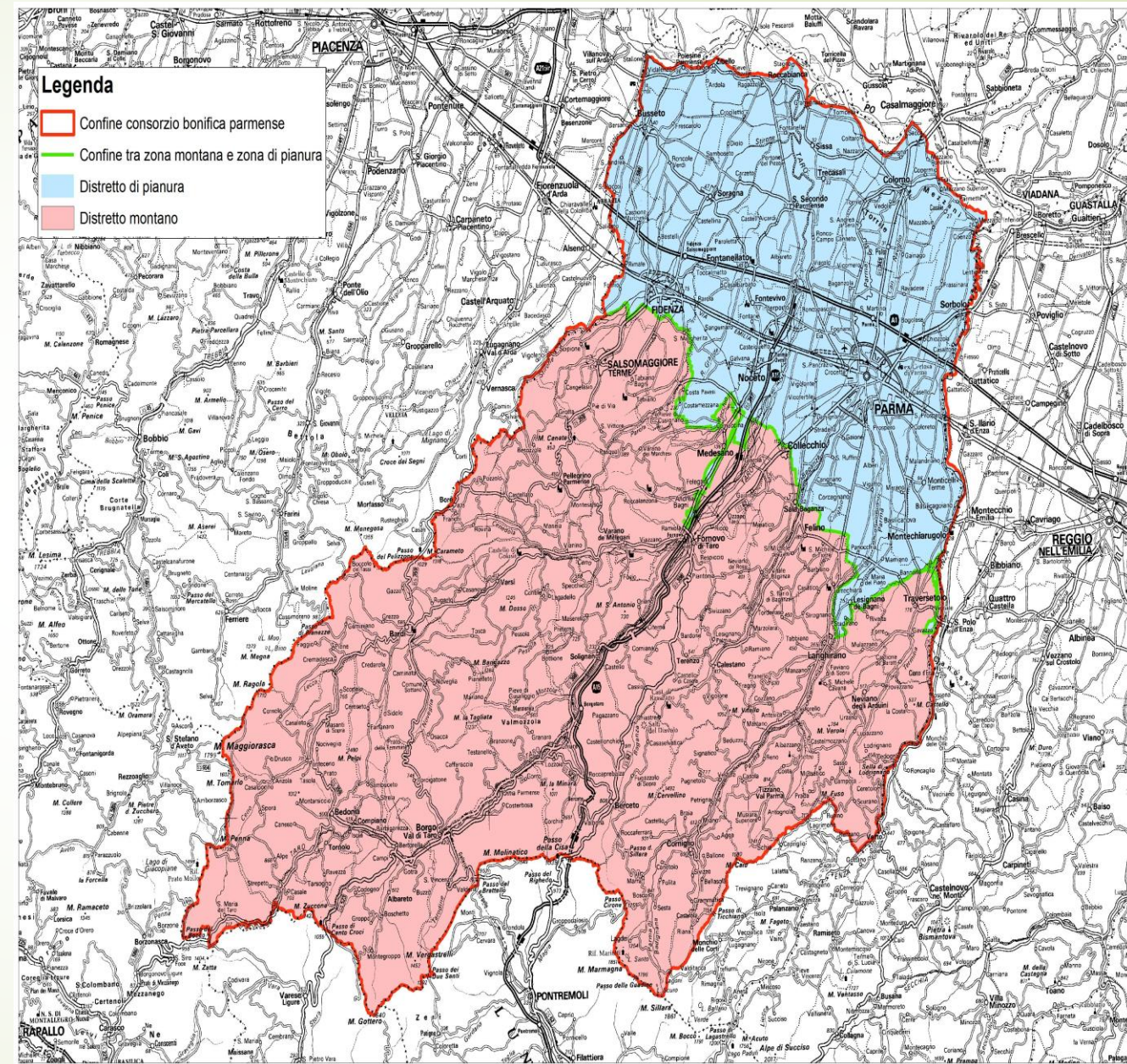

Territorio montano

COSA FATE NELLO SPECIFICO SUL TERRITORIO MONTANO: per un insieme di condizioni che vanno dalla delicata geomorfologia allo spopolamento rurale, il dissesto idrogeologico è sempre in aumento, pertanto attraverso i progetti DIFESA ATTIVA DELL'APPENNINO e SOS BONIFICA interveniamo dando stabilità ai terreni e prevenendo i movimenti franosi.

CHE TIPOLOGIA DI INTERVENTI FATE: consolidiamo i versanti in frana, provvediamo alla piantumazione di idonee essenze arboree ed arbustive, costruiamo briglie per bloccare l'erosione, ripristiniamo la viabilità interrotta, assistiamo i consorziati attraverso consulenze sull'uso ottimale del suolo, collaboriamo con enti locali e cittadini per programmare e realizzare nuove interventi.



S.O.S. BONIFICA 2018

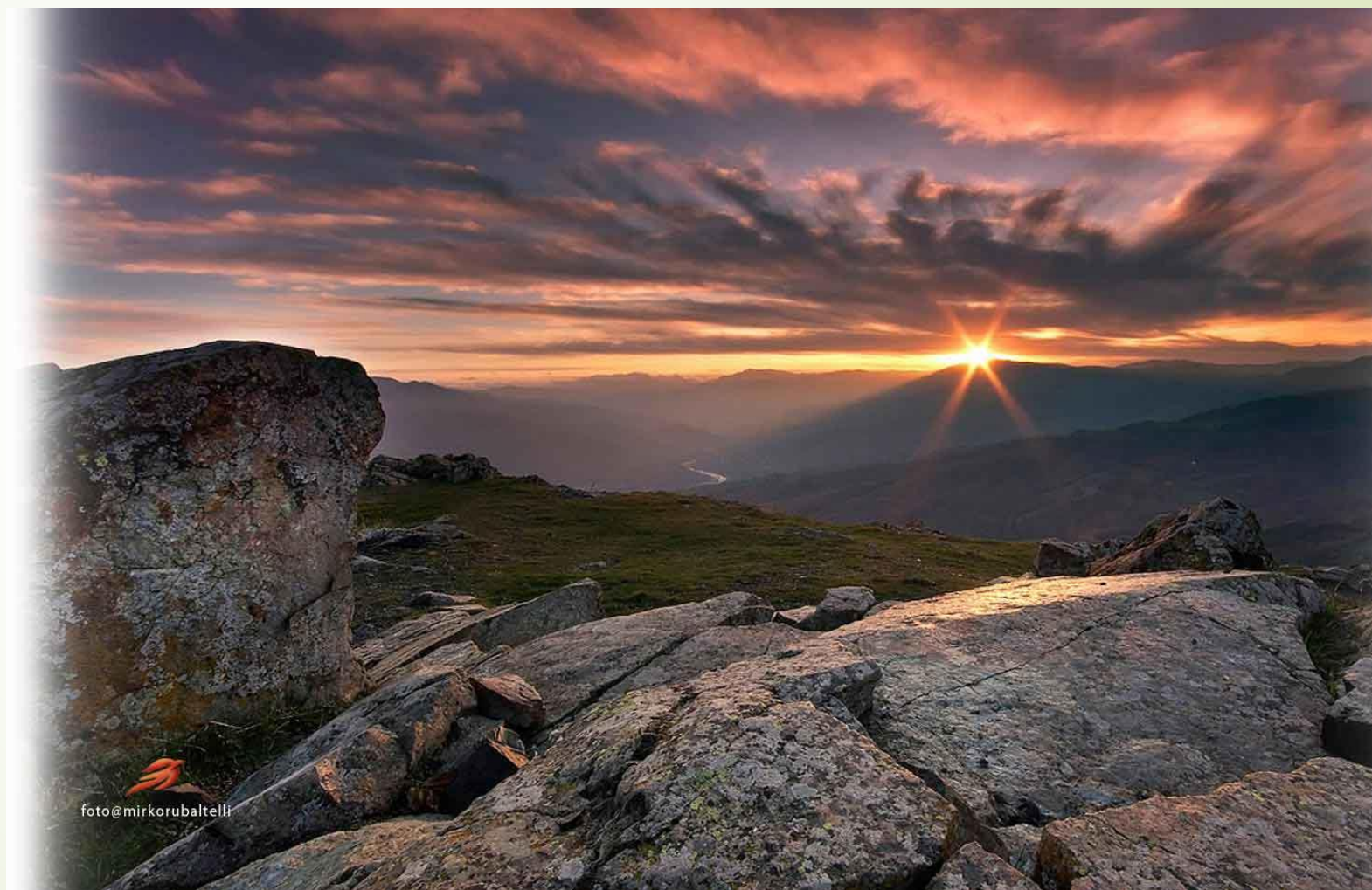

Territorio di pianura

COSA FATE NELLO SPECIFICO SUL TERRITORIO DI PIANURA: garantiamo la costante manutenzione e l'aggiornamento del complesso sistema idraulico a difesa dei centri urbani, attraverso la pulizia e la funzionalità di una fitta rete di canali, superiore a 1.500 km, inoltre gestiamo gli impianti di sollevamento con potenze di pompaggio superiori ai 72.000 l al secondo.

La massiccia espansione delle aree urbane e la costante evoluzione delle attività economiche mettono in crisi consolidati equilibri ambientali, pertanto, si necessita di livelli di sicurezza sempre più elevati e l'attività del Consorzio interessa non solo i terreni agricoli ma anche la città dal centro storico alla periferia.



foto@mirkorubaltelli

Territorio di pianura

COME INTERAGITE CON IL MONDO AGRICOLO: le acque fluenti nei nostri Canali costituiscono un bene prezioso per la produzione agricola e non solo.

Grazie agli impianti irrigui garantiamo acqua agli agricoltori.



Controllo Acque

FATE CONTROLLI SULLA QUALITA' DELLE ACQUE: negli ultimi anni abbiamo un laboratorio mobile «BP Lab» che permette di analizzare le acque che fluiscono nei nostri canali.



Bonifica per la scuola

PERCHE' VI PROPONETE ALLE SCUOLE: perché crediamo che mediante la conoscenza del territorio nel quale viviamo, si possa acquisire la consapevolezza di quanto esso sia fragile e che solo attraverso le buone pratiche lo si riesca a conservare e a migliorare.



Contatti
Consorzio Bonifica Parmense

sede: Via Emilio Lepido 70/1A
43123 Parma

tel: 0521/381311

e-mail: info@bonifica.pr.it

pec: protocollo@pec.bonifica.pr.it

